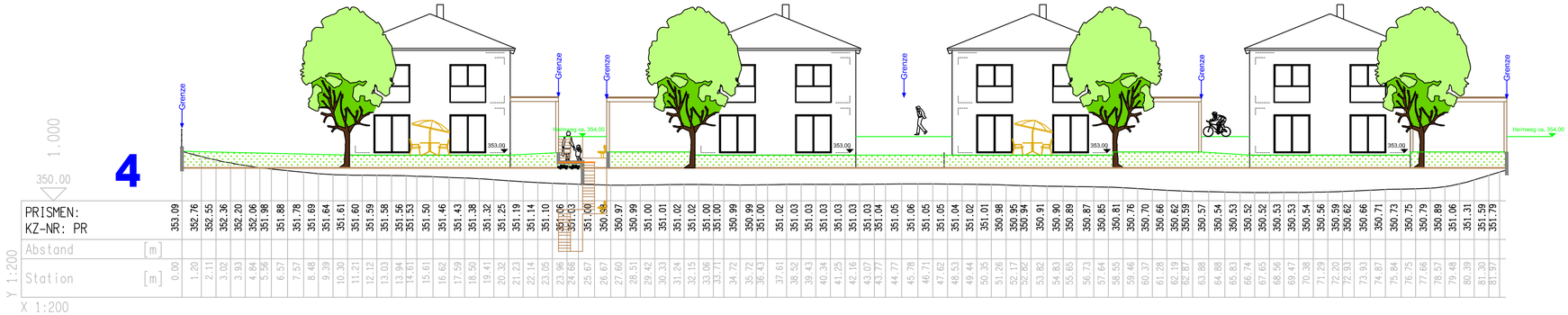

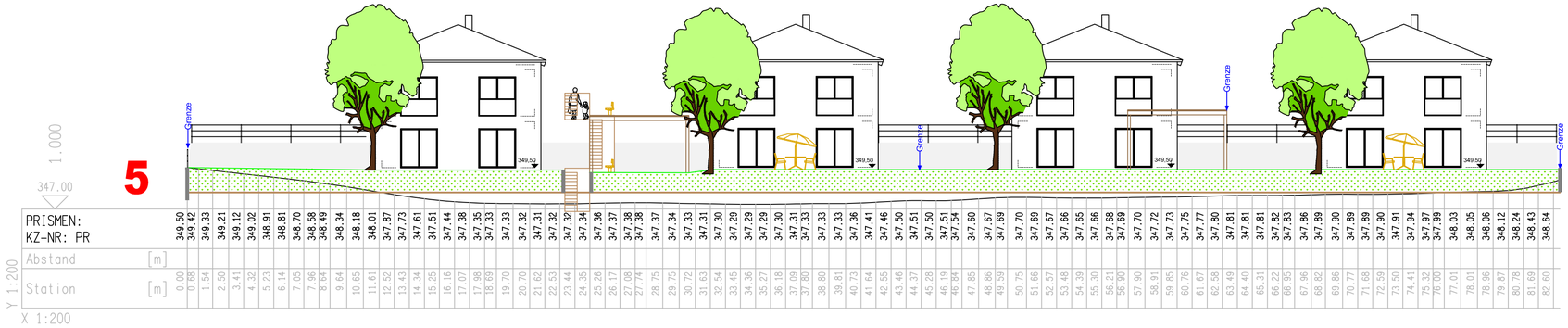

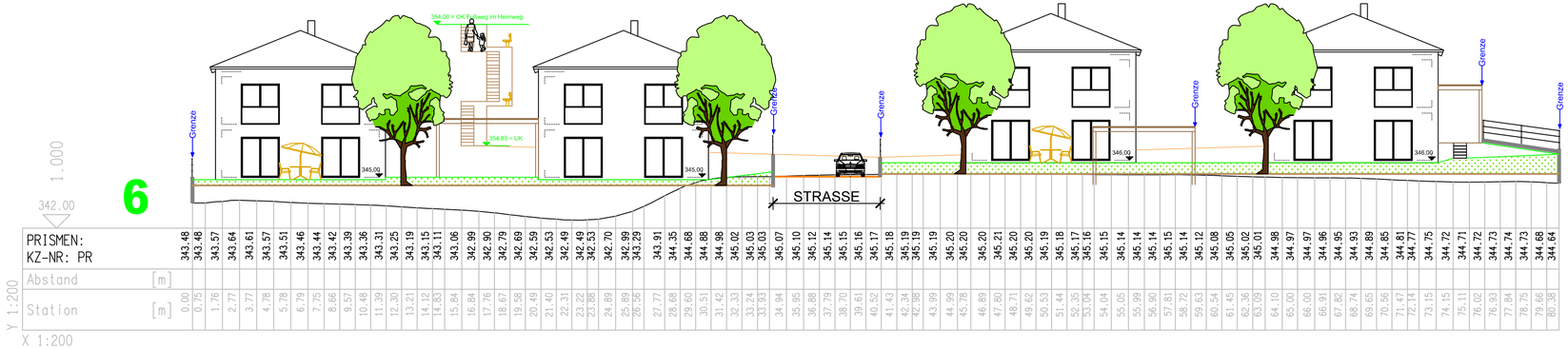

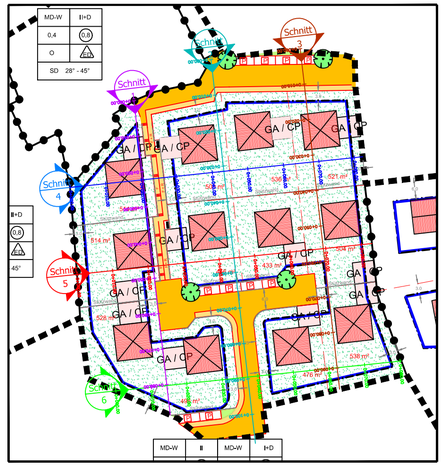

Nr.	Änderungen	geändert am	Name	geprüft am	Name

Unternehmen: Gemeinde Puschendorf
Erschließung Baugebiet "Heimweg"
- Bebauungsplan -

Unternehmensträger: SENEX, Grundstücks- und Vermögensverwaltungs GmbH
Neulichtenhofstr. 3, 90461 Nürnberg

Kreis: Fürth / Bayern

Anlage: .

Plan Nr.: .

entw.	Nov. 2014	W.Weber
gez.	Nov. 2014	D. Ernst
gepr.	Nov. 2014	

Maßstab: 1: 200

Planart:

Geländeschnitte 4 - 6

Baugebiet Heimweg

West / Ost

Unternehmensträger:

Datum Unterschrift

Entwurfsverfasser:

November 2014

Datum Unterschrift

GBi Herzogenaurach
Gesellschaft beratender Ingenieure für Bau und EDV mbH & Co. KG
Orffstraße 6 91074 Herzogenaurach
Tel.: 09132/766-0 Fax.: 09132/766-150